



Herzlich Willkommen am NIGE

Präsentation für den
zukünftigen fünften Jahrgang





Herzlich Willkommen am NIGE

06.02.2026



Vorstellung des NIGE

1. **Ankommen am NIGE (Übergang, Basiskompetenzen)**
2. **Lernen und Abschlüsse (Sek I Ziele, Stundentafel, Sprachen)**
3. **Alltag und Angebote (GTS, Mensa, AGs, Förderung)**
4. **Digital und International**
5. **Anmeldung/Formalia**

Orientierungskarte NIGE Hauptstandort



Der sanfte Übergang von der Grundschule

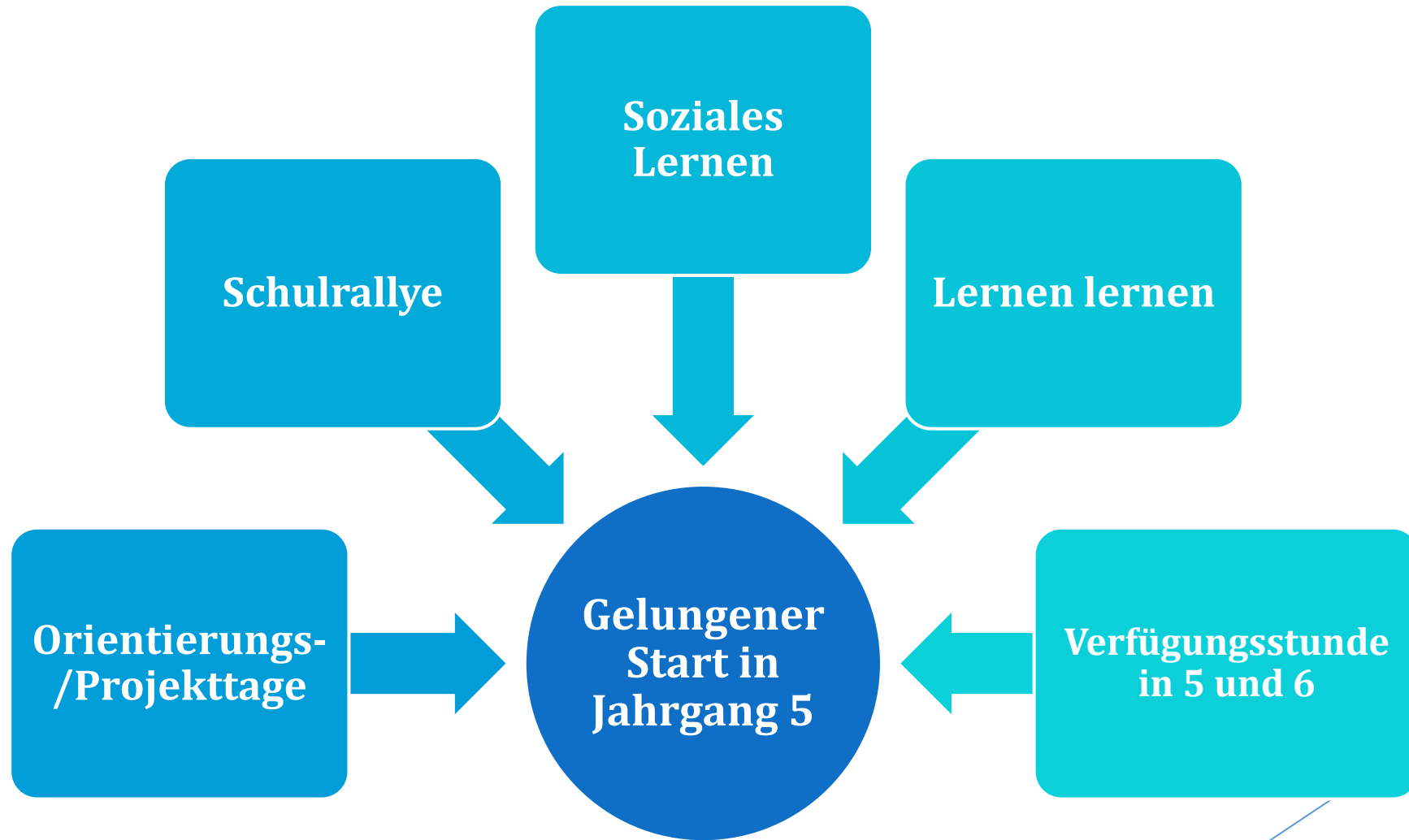



Weiterentwickeltes Konzept Jahrgang 5 + 6

Klassenteams mit 2
Klassenlehrkräften

Verfügungs-
stunden



Lese-, Schreib- und
Rechenförderung in allen
Fächern mit
Übungsheften/Materialien

Methoden- und
Selbstkompetenzen

Die Verfügungsstunde



Der Schulplaner

- ▶ Selbstorganisation
- ▶ Übersicht
- ▶ Rückmeldung + Kopplung
mit dem Elternhaus



Der sanfte Übergang von der Grundschule

- ▶ NIGE: Überschaubares System, zwei Standorte
- ▶ Vieles wird neu sein, aber:
 - ▶ Ihre Kinder werden das schaffen!
 - ▶ Wir begleiten Ihr Kind Schritt für Schritt.

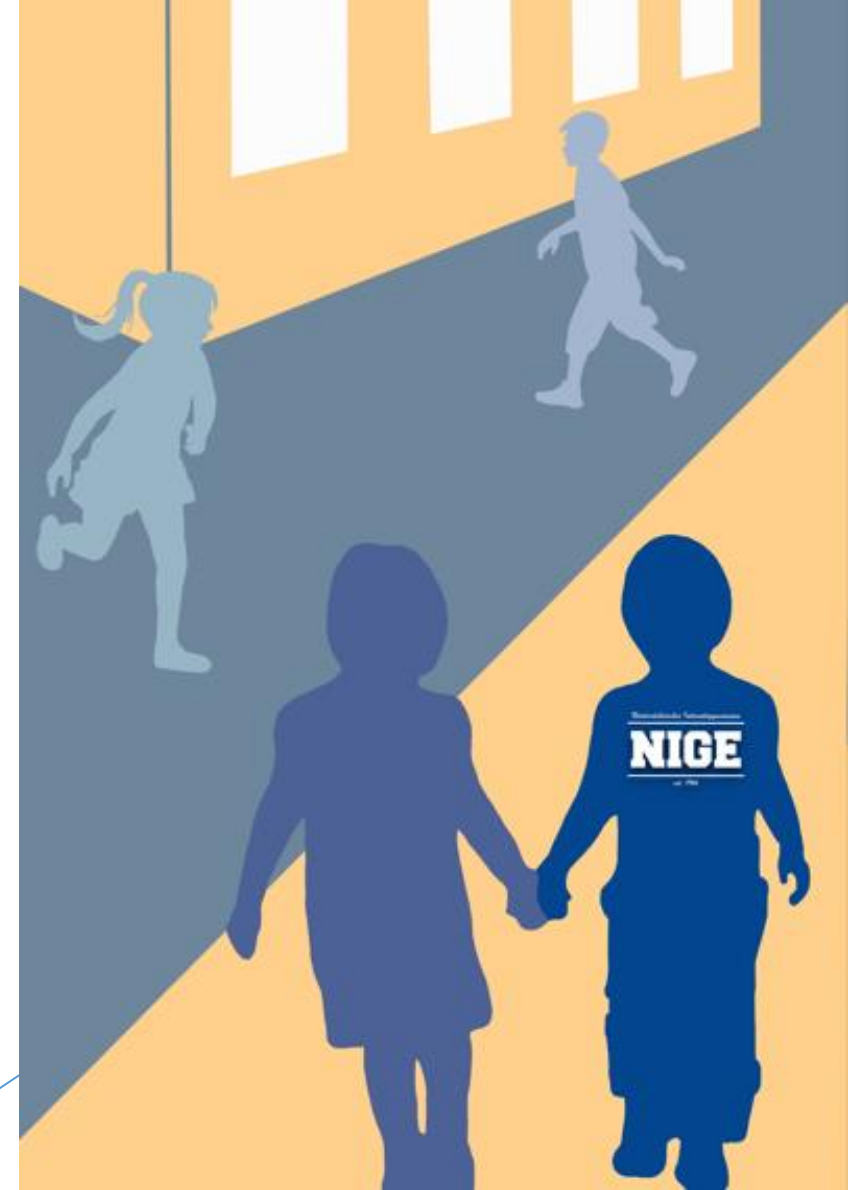

Was sollte Ihr Kind mitbringen?



Allgemeine Informationen zum Bildungsgang am Gymnasium

Sekundarstufe I

- „Unterstufe“
- „Mittelstufe“
- Schuljahre 5-10

Sekundarstufe II

- Einführungsphase
Jahrgang 11
- Qualifikationsphase
Jahrgänge 12-13



Abitur

Ziele der Sekundarstufe I

- ▶ „Die Arbeit in der Schule darf nicht nur auf Leistungen im **kognitiven** Bereich ausgerichtet sein, sondern muss zugleich emotionale und kreative Fähigkeiten fördern, muss sich um die Herausbildung **sozialer** und **humaner** Verhaltensweisen und Einstellungen bei den Schülerinnen und Schülern bemühen und die **soziale Integration** fördern.“ (RdErl. d. MK v. 23.6.2015 - 33-8101)

„Soziales und solidarisches Miteinander“

(1) Wir achten einander und gehen rücksichtsvoll miteinander verstehen uns als demokratische Schule – wir informieren uns gegenseitig – wir treffen Entscheidungen möglichst gemeinsam.

„Individuelle Entwicklung“

(2) Wir übernehmen und fordern Verantwortung – wir berücksichtigen dabei die Möglichkeiten jedes Einzelnen. Das NIGE ermöglicht den Schülerinnen und Schülern die Entwicklung ihrer Persönlichkeit und ihrer Kreativität.

„Kooperation und Teamarbeit“

(3a) Wir helfen einander – wir fördern Kooperation und Teamarbeit.



Ganzheitliche Bildungsphilosophie

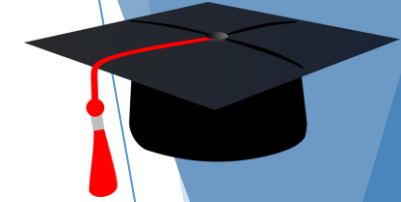

Von Anfang an
auf das Abitur
vorbereiten



Einstellungen und
Erfahrungen
gewinnen



Kenntnisse und
kreative Fähigkeiten
erwerben



Interessen
entwickeln

Abschlüsse am Ende der Sekundarstufe I bzw. vor dem Abitur

- ▶ Am Ende der Klasse 10 mit der Versetzung
 - ▶ Erweiterter Sekundarabschluss I „Erweiterter Realschulabschluss“
 - ▶ **Keine Abschlussprüfung nach Jahrgang 10**
 - ▶ Versetzung in die Einführungsphase der gymnasialen Oberstufe



Abschlüsse in der Sekundarstufe II

- ▶ Mit entsprechenden Leistungen im 12. Schuljahr:
- ▶ Fachhochschulreife (schulischer Teil)

Nach 13
Jahren....

- **Abitur**
- **Allgemeine Hochschulreife**



Jahrgang 5

- ▶ Insgesamt 30
Wochenstunden
(Maximum)
- ▶ 5 x 6 Stunden
 - ▶ Mo-Fr. 1.-6. Std.
- ▶ Flexible Stunde
Verfügung

Fach	Stundenzahl
Deutsch	4
Englisch	4
Musik	2
Kunst	2
Geschichte	2
Erdkunde	2
Religion/Werte und Normen	2
Mathematik	4
Biologie	2
Chemie	0
Physik	2
Sport	2
Verfügung	2



Stundentafel



Aufgabenfeld	Fach	Schuljahrgang					
		5	6	7	8	9	10
A	Deutsch	4	4	4	4	4	3
	Englisch	4	4	4	4	3	3
	2. Fremdsprache	0	4	4	4	4	3
	Musik	2	2	2	1	1	1
	Kunst	2	2	2	1	2	1
B	Geschichte	2	2	1	1	1	2
	Erdkunde	2	1	2	1	2	1
	Politik-Wirtschaft	0	0	0	2	2	2
	Religion/W+N	2	2	2	2	2	2
C	Mathematik	4	4	4	4	3	4
	Biologie	2	1	0	2	1	2
	Chemie	0	1	2	0	2	2
	Physik	2	0	1	2	1	2
	Informatik	0	0	0	0	1	1
	Sport	2	2	2	2	2	2
	Verfügung	2	1				
	Ags						
Summe	30	30	30	30	31	31	



Doppelstundenmodell

Beispielstundenplan

Stunde /Uhrzeit	Montag	Dienstag	Mittwoch	Donnerstag	Freitag
1. 08.10 - 08.55	Bio	Engl	Religion	Mathe	Kunst
2. 09.00 - 09.45	Bio	Engl	Religion	Mathe	Kunst
1. große Pause (20 Minuten)					
3. 10.05 - 10.50	Deu	Mathe	Physik	Geschichte	Deu
4. 10.50 - 11.35	Deu	Mathe	Physik	Geschichte	Deu
2. große Pause (20 Minuten)					
5. 11.55 - 12.40	Sport	Erdkunde	Musik	Verfügung	Engl
6. 12.45 - 13.30	Sport	Erdkunde	Musik	Verfügung	Engl
Mittagspause 13.25 - 14.15 (50 Minuten)					
Ganztagsangebote z.B. AGs, Förder, HA - Zeit 7. 14.20 - 15.05	AG	HA-Zeit	Förder		
8. 15.05 - 15.50	AG	HA-Zeit			

Teilnahme am
Ganztagsprogramm ist
freiwillig

Nachrichten zum Tag

11C, 11D, 11E

6A, 6B, 6C, 6D, 8F, 8LS1, 8LS2, 8LS3, 12, 13

A03, A22, B11, BICon, INFO, MEDIEN-Raum, S9



Wenn mal eine Stunde ausfallen sollte...

- ▶ ... ist eine Vertretung gewährleistet
- ▶ ... in der Regel durch einen Fachkollegen...
- ▶ ... oder eine Lehrkraft aus dem Klassenteam
- ▶ ... erhält die betroffene Klasse in der Regel fachbezogene Aufgaben, die in der Vertretungsstunde zu erledigen sind
- ▶ ... ist eine sinnvolle Betreuung gesichert!

Stunde	Vertreter	Fach	Raum	(Lehrer)
1 - 2	TEM	VF	A22	BU
3 - 4	JE	FR	S90	BU
5 - 6	TEM	POL	S90	BU
S3 3 - 4	DM	LA	S91	BK
3 - 4	GN	POL	---	GN
7 - 8	HE	SEF	---	HE
7	BG	SEF	---	BC
8	BG	SEF	---	B
3 - 4	SB	PH	BICon	S
3 - 4	WM	WN	A03	V
3 - 4	VO	MA	INFO	
3 - 4	TN	RE	A22	
5	GN	POL	---	



Angebote im Ganztagsbereich & Mensa



▶ Offene Ganztagschule, d.h:

▶ Freiwillige Teilnahme

▶ Montags bis donnerstags 14.20 - 15.50 Uhr

▶ Mittagsverpflegung "per Mausclick" in der Mensa

▶ 3 Menüs (normal/kalorienreduziert/vegetarisch) pro Tag

▶ AGs, Hausaufgabenbetreuung, Förderunterricht, Musikangebote



Montag 10.02.2025	Dienstag 11.02.2025	Mittwoch 12.02.2025	Donnerstag 13.02.2025	Freitag 14.02.2025
Bestellfrist: 10.02 09:00	Bestellfrist: 11.02 09:00	Bestellfrist: 12.02 09:00	Bestellfrist: 13.02 09:00	Bestellfrist: 14.02 09:00
Stornofrist: 10.02 09:00	Stornofrist: 11.02 09:00	Stornofrist: 12.02 09:00	Stornofrist: 13.02 09:00	Stornofrist: 14.02 09:00
<input type="radio"/> 4,50 € 0 % Gericht I Gefüllte Paprika (S,R, a1, c, j) Tomatensoße Reis	<input type="radio"/> 4,50 € 0 % Gericht I Putenbraten Geflügelsoße (l) Kartoffelpüree (g) Gemüse	<input type="radio"/> 4,50 € 0 % Gericht I Überb. Gemüse (c, g, i) Gnocchi (c) Kräutersoße (V, g)	<input type="radio"/> 4,50 € 0 % Gericht I Grünkohl (a4, j) Pinkel (S, a4, g, 2, 3, 4, 10) Kartoffeln	<input type="radio"/> 4,50 € 0 % Gericht I Nudelauflauf (a1, c, g, i)
<input type="radio"/> 4,50 € 0 % Fleischlos Veget. gef. Paprika (V, c, f, i) Tomatensoße Reis	<input type="radio"/> 4,50 € 0 % Fleischlos Veget. Bratling (a1, c, f, g, i, j) veget. Soße (g) Kartoffelpüree (g) Gemüse	<input type="radio"/> 4,50 € 0 % Fleischlos Überb. Gemüse (c, g, i) Gnocchi (c) Kräutersoße (V, g)	<input type="radio"/> 4,50 € 0 % Fleischlos Veget. Grünkohl (a4, j) veget. Wurst (l, a1, c, f) Kartoffeln	<input type="radio"/> 4,50 € 0 % Fleischlos Vegetarischer Nudelauflauf

Sport und Musik



Sehr vielseitiges musikalisches Angebot im GTS-Bereich (Bands, Chöre, Instrumentalgruppen...)

Konzerte und Aufführungen

Schuleigenes Schwimmbad

MPU (Musikpraktischer Unterricht)

Riesige Vielfalt an Sportmöglichkeiten und Wettbewerben



Ca. 30 AGs!



Studien- und Berufsorientierung



- ▶ Insgesamt 25 Tage zur Berufsorientierung
- ▶ Praktika in den Jahrgängen 9 + 11
- ▶ Zukunftstage
- ▶ Betriebsbesichtigungen
- ▶ Besuch der Universität
- ▶ Bewerbungstraining
- ▶ Berufsberater wöchentlich
- ▶ Fortwährende Evaluation

CARL VON OSSIETZKY
UNIVERSITÄT
OLDENBURG



Fordern...

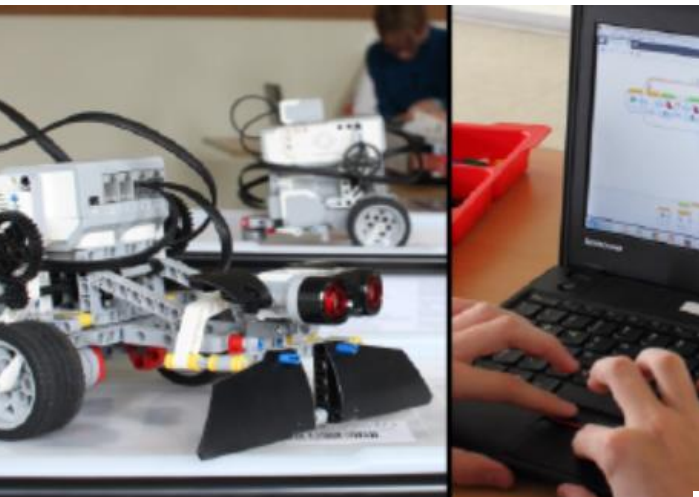

LEISTUNG →
MACHT →
SCHULE →



Deutsch	1
Englisch	1
Französisch	–
Latein	1
Spanisch	–
Musik	1
Kunst	2
Geschichte	1
Politik	–

Leistungsstarke Schüler/innen haben die Möglichkeit, einen Jahrgang zu überspringen (in der Regel bei einem Notendurchschnitt von 2,0 und besser)

Tag der Talente, Wochenendakademie

LemaS: Länderübergreifendes Netzwerk zur Förderung von leistungsstarken und potenziell besonders leistungsfähigen Schülerinnen und Schülern

Talentförderung durch Chöre, Musik-, Tanz-, Theater-, Musical-, Kreativ Sprach-, Sportgruppen, Zusammenarbeit mit dem EEZ in Aurich

... und Fördern am NIGE

Schüler
helfen
Schüler (SHS)

Förderangebote
im GTS (Englisch,
Deutsch, Mathe-
matik, Fremd-
sprachen, Natur-
wissenschaften)

**Wenn es
mal nicht
so gut
läuft...**

Förderpläne im
Rahmen der
individuellen
Lernentwick-
lung (ILE)

Hausauf-
gabenzeit

Fremdsprachen



- ▶ Ab Jg 5: Englisch
- ▶ Ab Jg 6: Französisch, Latein oder Spanisch
- ▶ Die Entscheidung erfolgt im 2. Halbjahr der 5. Klasse
- ▶ Ab Jg 9: Bilingualer Geschichtsunterricht
- ▶ Ab Jg 11: Spanisch, evtl. Französisch, Latein
- ▶ (in Jg 11: 2. Fremdsprache noch verbindlich)



Internationale Austauschprogramme

- ▶ Frankreichtauschfahrt
(Cerisy-la-Salle)
- ▶ Spanientauschfahrt
(Plasencia)

Besondere Auszeichnung:



- ▶ Multilaterale Erasmus+ Projekte (Italien, Frankreich, Spanien, Belgien und Ungarn)
- ▶ Erasmus + 2021-2027!
- ▶ Sprachpraxis, Selbstständigkeit, interkulturelle Kompetenz



Digitalisierung



- ▶ Tablet Klassen
- ▶ Digitale Infrastruktur am NIGE
- ▶ ActivPanel
- ▶ „Digitaler Führerschein“ ausgehend vom Medienbildungskonzept des NIGE
- ▶ SDLN

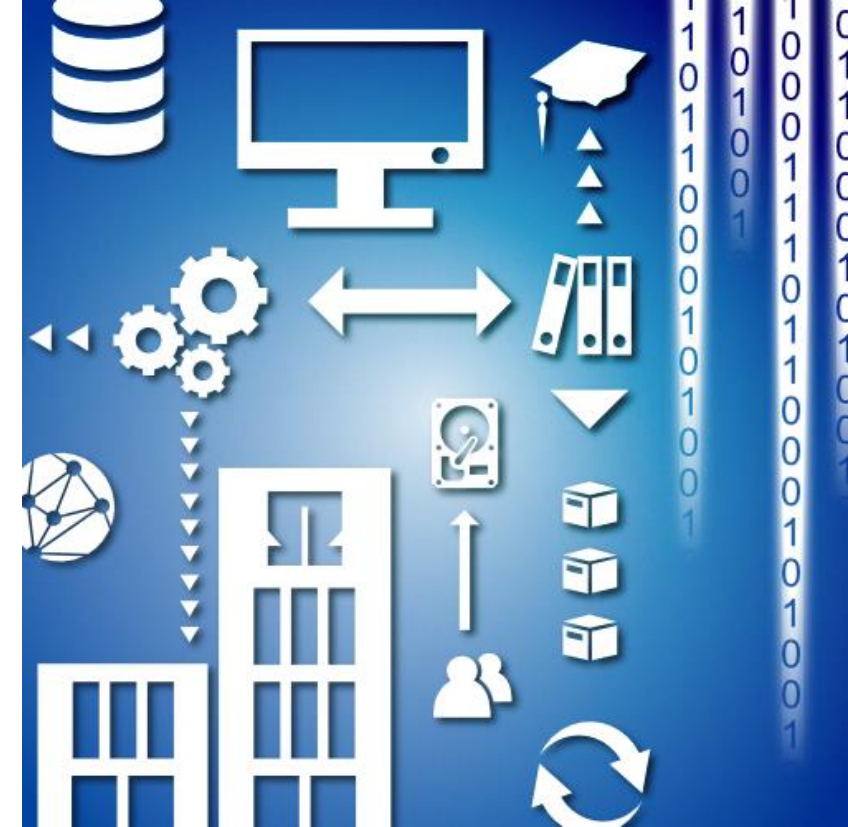

**sinnvolle Integration/
Ergänzung des Unterrichts**

Tablet-Klassen

- ▶ Ab dem zweiten Halbjahr der 7. Klasse werden schülereigene Tablets in den Unterricht integriert
- ▶ Einbindung in das Schulnetz (Kontroll- und Schutzfunktion)
- ▶ Apps im Rahmen der Lehrmittelausleihe
- ▶ in der Schule: gesteuerte Profioberfläche
- ▶ außerhalb der Schulzeit: private Oberfläche oder Einschränkung auf Elternwunsch
- ▶ Eigenfinanzierung des Geräts (Fördermöglichkeiten)



Verantwortungsbewusster Umgang mit digitalen Medien

- ▶ verantwortungsbewusster Umgang mit digitalen Medien stellt eine Schlüsselkompetenz für die Lern-, Lebens- und Berufswelt unserer Schülerinnen und Schüler
- ▶ Werkzeug zur Recherche, Veranschaulichung, Präsentation, Berechnung, Kooperation, Individualisierung und Differenzierung des Lernens, ...
- ▶ Analoges Arbeiten ebenso wichtig!
- ▶ Evaluation läuft an
- ▶ Keine Handys oder Smartphones am NIGE

Warum das NIGE?

- ❖ **Großes vielfältiges Angebot mit herausragenden Möglichkeiten**
- ❖ **Eine Schülerschaft, die konzentriertes Arbeiten und Unterrichten ermöglicht**
- ❖ **Überdurchschnittliche Ausstattung**
- ❖ **Gymnasiale Bildung von Anfang an**
- ❖ **Hohe Identifikation mit der Schule von allen Beteiligten**
- ❖ **Mehr als nur eine Schule - Begleiter und Wegbereiter einer prägenden Phase in der Entwicklung Ihres Kindes**

Termine und Anmeldung

Anmeldung:

- ▶ Anmeldeunterlagen auf www.nige.de oder im Sekretariat
- ▶ Die Anmeldung erfolgt vor Ort vom **04.05-08.05.2026**, digital per Mail oder per Post jederzeit.

poststelle@nige.de

oder

Niedersächsisches Internatsgymnasium

Auricher Straße 58

26427 Esens

- ▶ Änderungen auf der **Homepage**, in der **Zeitung** und in **Elternbriefen** über die Grundschulen
- ▶ [Noch mehr Infos auf NIGE Edumap](#)

Schnupperwoche!



- ▶ Schnupperwoche vom 13.04. – 17.04.2026
- ▶ Ein Tag am NIGE mit 5 Unterrichtsstunden und Mittagessen in der Mensa
- ▶ Anmeldung über die Grundschulen



Wichtige Unterlagen

- ▶ Zeugniskopien der Jahrgänge 3 und 4 (1. Halbjahr)
- ▶ 4. Klasse 2. Halbjahr: Nachreichung am 1. Schultag
- ▶ Kopie der Geburtsurkunde
- ▶ Keine Beglaubigungen erforderlich
- ▶ 1 Passbild
- ▶ Anmeldeunterlagen auf der Homepage www.nige.de
- ▶ Wahlbogen: Freundinnen/Freunde (Klassenbildung), max. drei, besondere Probleme angeben

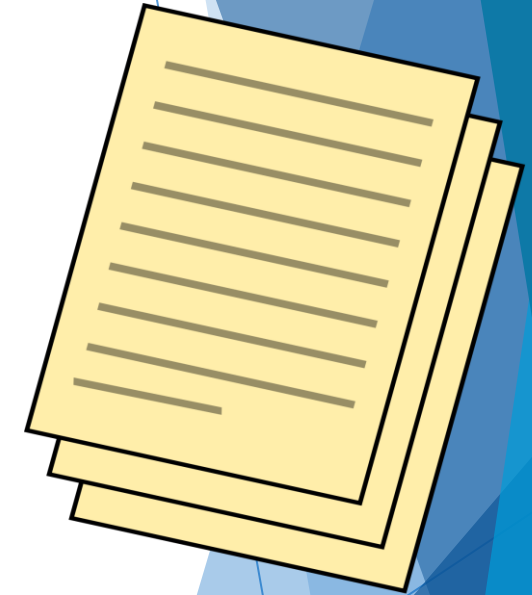



► **Wir vom NIGE freuen uns auf unsere neuen Fünftklässler!**

